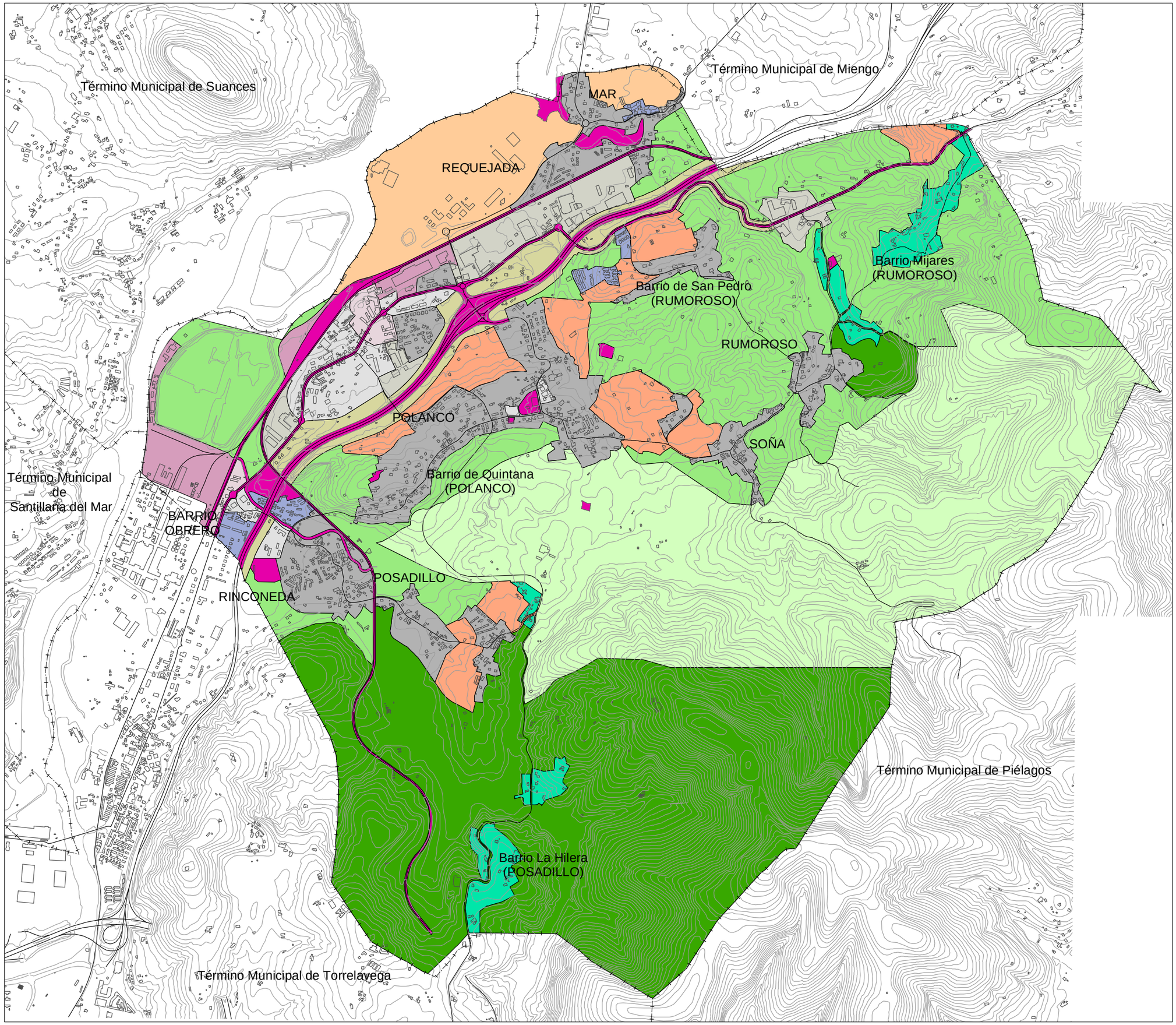

APROBADO DEFINITIVAMENTE en sesión de fecha 18 DIC 2015 por la Comisión Regional de Ordenación del Territorio y Urbanismo

PUBLICADO en el Boletín Oficial de Cantabria de fecha - 7 ABR 2016

El Secretario,

- Límite del Término Municipal
- Residencial Unifamiliar
- Residencial Abierto
- Residencial Intensivo
- Área Específica
- Productivo Autónomo
- Productivo Genérico
- Urbanizable Productivo
- Urbanizable Residencial
- Protección Especial 1
- Protección Especial 2
- Protección Genérico
- Protección Infraestructuras
- Núcleo Rural
- Sistema General

Base: Cartografía oficial del Gobierno de Cantabria y Catastro facilitado por el Ayuntamiento actualizado a 2006

PLAN GENERAL
DE ORDENACIÓN URBANA
AYUNTAMIENTO DE POLANCO
CANTABRIA

TEXTO REFUNDIO TRAS LA APROBACIÓN DEFINITIVA

Ubicación

DICIEMBREE 2013

Plano

Subclasificación y calificación. NN.SS. 2002

Revisión de las Normas Subsidiarias. Septiembre 2002.

Escala

1:20.000

0 100 200 300 400 500 Metros

I.5.05

Jose Mª Chozas Pedrero
Arquitecto nº 7787
Director del PGOU

Enrique de Faragó Botella
Ingeniero de Caminos nº 14.448
Director del ISA

PROES